"Przebudowa i rozbudowa Oczyszczalni Ścieków w Legnicy w części ściekowej"

ISTNIEJĄCE OSADNIKI WSTĘPNE NR 1 I NR 2
SCHEMAT KONSTRUKCYJNY - ZAKRES ZMIAN
SKALA 1:100

PRZEKRÓJ A-A

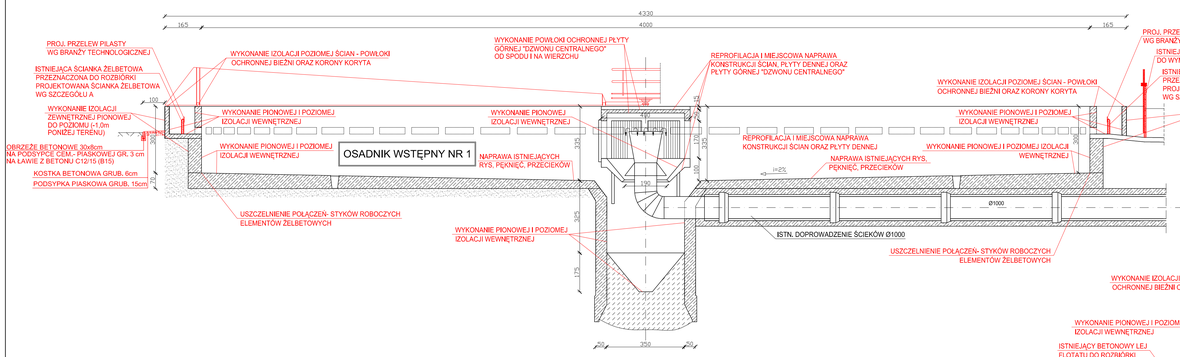

PRZEKRÓJ B-B

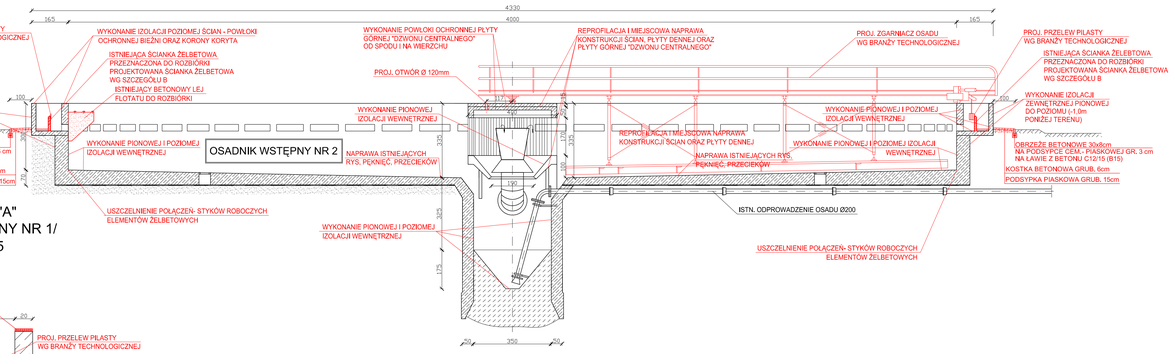

SZCZEGÓŁ "A" /OSADNIK WSTĘPNY NR 1/ SKALA 1:25

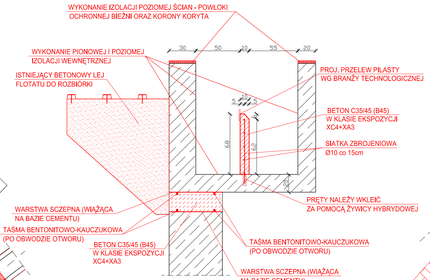

SZCZEGÓŁ "B" /OSADNIK WSTĘPNY NR 2/ SKALA 1:25

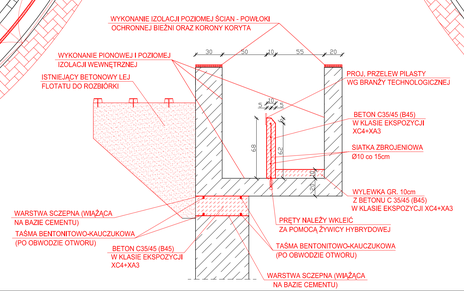

ZESTAWIENIE STALI (OSADNIK NR 1)

NR PRĘTA/SIATKA	Ø [mm]	L [m] /1m²	LICZBA [szt]	RAZEM [m] A-IIIN Ø10
SIATKA 15/15/10 (16,0mb/m²)*	10	102,375m²		1638,00
RAZEM DŁUG. [m]				1638,00
MASA 1mb [kg/m]				0,620
RAZEM MASA STALI [kg]				1015,56

* W TYM 20% ZAPASU STALI NA 1m² SIATKI

ZESTAWIENIE STALI (OSADNIK NR 2)

NR PRĘTA/SIATKA	Ø [mm]	L [m] /1m²	LICZBA [szt]	RAZEM [m] A-IIIN Ø10
SIATKA 15/15/10 (16,0mb/m²)*	10	102,375m²		1638,00
RAZEM DŁUG. [m]				1638,00
MASA 1mb [kg/m]				0,620
RAZEM MASA STALI [kg]				1015,56

* W TYM 20% ZAPASU STALI NA 1m² SIATKI

LEGENDA:
- istniejące elementy budowlane i wyposażenia
- elementy przebudowane, podlegające zmianom oraz elementy projektowane
- elementy przewidziane do demontażu/rozbiórki
- elementy do zamurowania

BETON C35/45 (B45), W8, F150
(klasa ekspozycji XC4+XA3)
STAL A-IIIN (RB500W)

UWAGA:
REPROFILACJA, MIEJSCOWA NAPRAWA KONSTRUKCJI BETONOWYCH I ŻELBETOWYCH, USZCZELNIENIE STYKÓW ROBOCZYCH ORAZ WYKONANIE IZOLACJI WEWNĘTRZNYCH I ZEWNĘTRZNYCH - SZCZEGÓŁY WG OPISU TECHNICZNEGO

ESKO-CONSULTING Sp. z o.o.
ul. Ślężna 112/38, 53-111 Wrocław
BIURO: ul. Sikorskiego 19, 65-454 Zielona Góra
tel. (68) 451-85-86, fax (68) 451-85-85
e-mail: sekretariat@esko.com.pl

Branża:	ARCHITEKTONICZNA I KONSTRUKCYJNA	
Nazwa zamówienia:	Przebudowa i rozbudowa oczyszczalni ścieków w Legnicy w części ściekowej	Skala: 1:100
Tytuł rysunku:	ISTNIEJĄCE OSADNIKI WSTĘPNE NR 1 I NR 2 Schemat konstrukcyjny - zakres zmian	Nr rys.: 51/PW
Projektował:	mgr inż.Władysław Hołysz	Upr. bud. ARS/230 do projektowania bez ograniczeń w spec. konstr.-budowlanej
Opracował:	mgr inż. Barbara Żok	Upr. bud. LBS/0081/POOK/08 do projektowania bez ograniczeń w spec. konstr.-budowlanej
Sprawdził:	mgr inż. Marcin Sobczyk	